

# Wanderfahrt durch Westmasuren

## Fahrtenprogramm

### 1. Etappenfahrten Beschreibung:



### Samstag, 22 Juni

**16:00** Ankunft und Begrüßung beim RC WISŁA

GRUDZIĄDZ ( Adresse: Grudziądz, Ul. Portowa 8,)

**17:00** Boote Abladen und Aufriggern,

**19:00** Warmes Abendessen und Programm Aufklärung,

**22:00** Übernachtung in Marina

### Sonntag, 23 Juni

**7:30** Frühstück

**9:00** Bootseinteilung und Ablegen

**9:30** 47 km Wechsel rudern nach Gniew

( Mittagspause auf dem Wasser )

**15:30** Ankunft im Burghafen von Gniew

**16:30** Burgbesichtigung und Transfer zum Hotel

**19:00** Warmes Abendessen und Freizeit

**22:00** Übernachtung



### Montag, 24 Juni

**7:15** Frühstück

**8:15** Transfer zum Boote und Ablegen

**9:00** 31 km Nogat rudern nach Marienburg

( 2 Schleuse – Biała Góra und Szonowo)

**15:00** Ankunft am Stadtanlegestelle

**17:00** Warmes Mittagessen

**18:30** Marienburg Besichtigung mit Führung

**22:00** Übernachtung in Hotel

## Dienstag, 25 Juni

**7:30** Frühstück

**9:00** Bootseinteilung und Ablegen

**9:30** 41 km Nogat rudern nach Elbląg  
(2 Schleuse – Rakowiec und Michałowo)

**18:30** Ankunft im ehemaliger RC

**19:00** Check-in in Hotel

**19:45** Warmes Abendessen

**22:00** Übernachtung



## Mittwoch, 26 Juni

**7:30** Frühstück

**9:00** Stadtbesichtigung mit Führung

**12:00** 22 km rudern der Elbląg Fluss, Drausen See (Unterwegs berühmter „Grüner Teppich“ und 1 Rollberg)

**17:30** Anlegen nach 1 Rollberg

**18:00** Transfer Teilnehmer zum Quartier

**19:30** Warmes Abendessen

**22:00** Übernachtung

## Donnerstag, 27 Juni

**7:30** Frühstück

**8:30** Transfer zum Boote und Bootseinteilung,

**9:30** 24 km rudern entlang Oberländischer Kanal  
(Unterwegs 4 Rollberge und Museum des Kanals Besichtigung)

**17:00** Ankunft in die Nähe von Małdyty Ort

**17:30** Spaziergang zum Quartier

**19:00** Warmes Abendessen

**22:00** Übernachtung



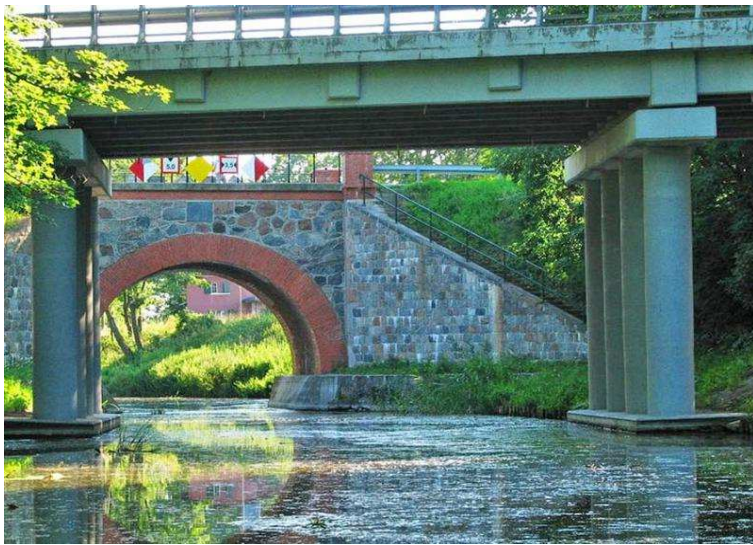

## Freitag, 28 Juni

**8:00** Frühstück

**9:30** Spaziergang zum Boote,

**10:30** Bootseinteilung und Ablegen,

**11:00** 20 km rudern durch Seenkette

**17:00** Ankunft am Kanalufer

**17:30** Spazier zum Quartier

**19:00** Warmes Abendessen

**22:00** Übernachtung

## Samstag, 29 Juni

**7:30** Frühstück

**8:30** Spaziergang zum Boote,

**10:00** Bootseinteilung und 33 km rudern entlang Jeziorak See (Mittagspause am Ufer)

**16:30** Ankunft am Fahrtziel

**17:00** Boote abriggern und Hänger aufladen

**19:30** Warmes Abendessen

**22:00** Übernachtung in Hotel



## Sonntag, 30 Juni

**8:00** Frühstück und Verabschiedung

**2. Ziel des Fahrt:** Integration der Teilnehmern, Besichtigung der natürlichen und kulturellen Sehenswürdigkeiten des Wasserwegs von Nord Polen.

**3. Fahrstrecke:**



4. **Fahrtenleiter** : Łukasz Kaczmarek, tel. (+48) 608 571 587, e-mail: kaczmarek.lukasz@poczta.fm

5. **Termine**: 22 – 30.06.2019.

6. **Länge der Wanderfahrt**: 218 km.

7. **Anzahl der Teilnehmer**: bis 30.

8. **Verpflegung**: Halbpension – mit täglichen Frühstück, Bootsproviant und Warmes Abendessen.

9. **Versicherung**: Für Krankenversicherung ist jeder Teilnehmer selbst verantwortlich. Jeder Teilnehmer soll European Health Insurance Card und bei Bedarf auch eigene Rettungsweste mitbringen. Eine private Auslandskrankenversicherung ist empfohlen.

10. **Unterkünfte**: 2-3 Bettzimmer mit Dusche und WC bei (**bitte eigenes Handtuch mitnehmen**):

I) Marina in Grudziądz



II) Hotel\*\* in Gniew,



III) Hotel\*\*\* in Marienburg,

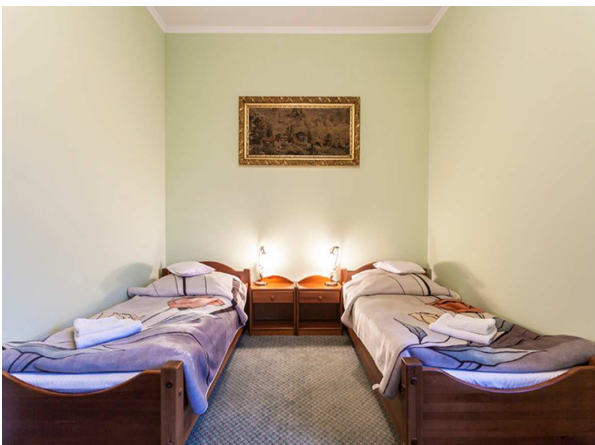

IV) Hotel\*\*\*\* in Elbląg,



V) Privatquartier in Bogaczewo,



VI) Schloß in Małydy,



VII) Hotel\*\*\* neben Miłomłyn,



VIII) Hotel\*\*\*\* in Iława.



**11. Anmeldung und Kosten für die Teilnahme: 700 € / Person.**

Keine Anzahlung. Gesamtbetrag in Bargeld wird am ersten Tag der Wanderfahrt gesammelt. Anmeldeschluss ist der **30.04.2018**. Verbindliche Anmeldung per E-mail.

**12. Empfohlenes Gepäck:**

Alle Gepäckstücke müssen wasserdicht und in handlicher Größe verpackt sein um die Boote und Hänger ordnungsgemäß und in zulässigem Umfang beladen zu können. **Bitte maximal 60L Tasche/Koffer + Handgepäck mitbringen. Das gesamte Gepäck wird in den Anhänger mit wasserdicht Abdeckung transportiert.**

**13. Fahrtboote:** Gebraucht C-Doppel-Wanderboote mit Steuerplatz, 80cm breit.

Bootskonstruktion ist filigran, geeignet für Ruderer mit Körpergewicht von max 110kg.

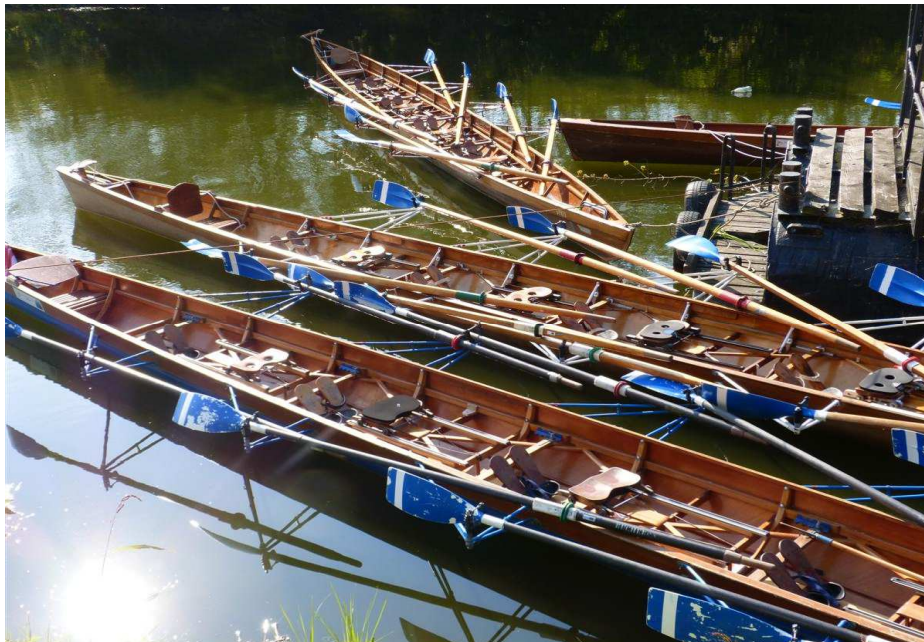

**14. Der Veranstalter sichert keine Anfahrt und Abfahrt nach/von Polen, unterwegs Einkaufen.**

**15. Teilnahmebedingungen:**

- Die Teilnehmer müssen das Programm kennen und beachten,
- Die Veranstalter übernehmen keine Haftung für Verluste sowie Schäden an Dritten während der Wanderfahrt,

- Das Trinken von Alkohol geschieht auf eigene Gefahr und Verantwortung,
- Die Teilnehmer müssen Schwimmen und Skullrudern können,
- Die Teilnehmer sind während der Fahrt für das erhaltene Sportequipment verantwortlich,
- Für die Teilnahme an der Wanderfahrt ist ein guter **Gesundheitszustand und Trittsicherheit** erforderlich,
- Die Teilnehmer sind verpflichtet sich nach den Weisungen der Fahrtenleitung zu richten,
- Eine Rückzahlung der Fahrt ist für den Fall vorgesehen, wenn zum Meldeschluss weniger als 9 Anmeldungen vorliegen,
- Im Falle von unvorhergesehenen Umständen (Hochwasser,Unwetter usw), ist die Absage der Wanderfahrt möglich.